ЗАКУСКИ К ПИВУ
APPETIZER FOR BEER

КРЫЛЬЯ БАФФАЛО / BUFFALO CHICKEN WINGS — 790 ₽
Подаются с соусом Блю Чиз / Served with Blue Cheese dip

ПИВНАЯ ТАРЕЛКА С КОПЧЕНОСТЯМИ / BEER PLATE WITH SMOKED SNACKS — 1430 ₽
Пивные колбаски, мини салями,
вяленая говядина, копченый сулугуни, гренки с соусом
Venison, small sausages, mini salamis, beef jerky, smocked suluguni,
rye garlic bread with dip

КОЛЬЦА КАЛЬМАРА С СОУСОМ ТАРТАР / SQUID RINGS WITH TARTAR SAUCE — 620 ₽

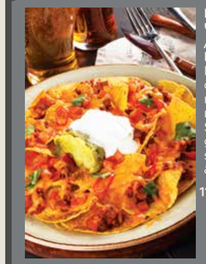

НАЧОС ЧИЛИ / CHILI NACHOS
Подаются с соусом гуакамоле и сметаной
Served with guacamole sauce & sour cream
1150 ₽

ЖАРЕНЫЕ ПИВНЫЕ КРЕВЕТКИ / FRIED BEER SHRIMPS
1160 ₽

ОТВАРНЫЕ ПИВНЫЕ КРЕВЕТКИ / BOILED BEER SHRIMPS
1160 ₽

АССОРТИ КОЛБАСОК / GRILLED SAUSAGES
2600 ₽

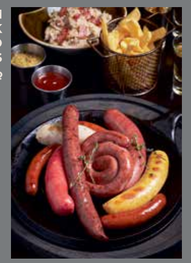

СВИНЫЕ РЕБРА РЕД ДЕВИЛ / PORK RIBS RED DEVIL
Подаются с кукурузными чипсами, запеченными под сыром
Served with corn chips baked with cheese
870 ₽

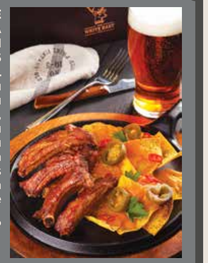

ПИВНАЯ КОРЗИНА / "BEER BASKET" / SNACKS FOR BEER, BEST CHOICE FOR HOBNOB — 1990 ₽
Горячая закуска под двойную пинту пива
Assorted hot nibbles – ideal with a double pint or two

КОЛБАСКИ "ДОМАШНИЕ КУРИНЫЕ" С БАЗИЛИКОМ ИЛИ "КРАИНСКИЕ" С СЫРОМ, НА ВАШ ВЫБОР / SAUSAGES OF YOUR CHOICE CHEESES OR CHICKEN WITH BASIL — 990 ₽
Подаются с капустой, тушеной в сливках с беконом и запеченным картофелем
Served with stewed cabbage in cream with bacon and baked potato

СЫРНЫЕ ПАЛОЧКИ МОЦАРЕЛЛА / MOZARELLA CHEESE STICKS — 490 ₽
Подаются с соусом спайси / Served with spicy sauce

КЕСАДИЛЬЯ С КУРИЦЕЙ / CHICKEN QUESADILLA — 790 ₽

ХРУСТЯЩИЕ ПАЛЬЧИКИ ИЗ КУРИЦЫ / CHICKEN FINGERS — 620 ₽

ЖАРЕНАЯ ДАЛЬНЕВОСТОЧНАЯ КОРЮШКА / FRIED FAR EAST SMELT — 660 ₽

РЖАНЫЕ ГРЕНКИ / RYE GARLIC BREAD — 290 ₽
Подаются с соусом Блю Чиз / Served with Blue Cheese dip

ГРЕНКИ БЕЛЫЕ С ЧЕСНОЧНЫМ МАСЛОМ / GARLIC BREAD WHEAT — 250 ₽

THE WHITE HART PUB

Данная продукция является рекламным буклетом.
Подробное меню Вы можете попросить у менеджера зала.
Все цены указаны в рублях и включают НДС.
К оплате принимаются только рубли и основные виды карт.

This printed booklet is for advertise purpose. Please ask the manager for detailed menu.
All prices are given in rubles, VAT included. We accept rubles only and main cards.

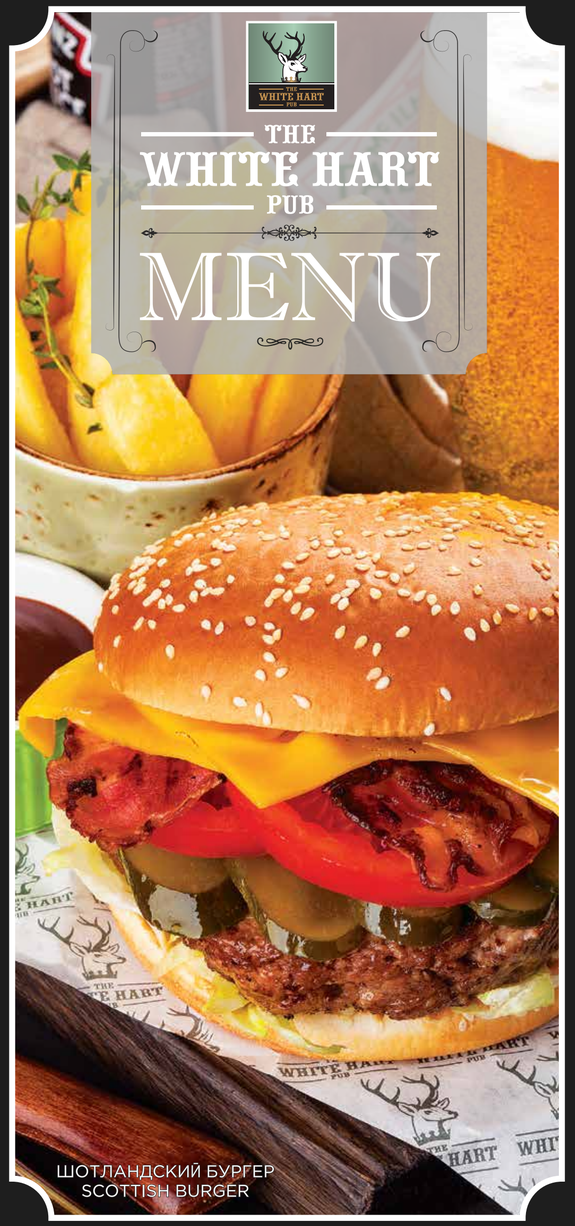

THE WHITE HART PUB
MENU

ШОТЛАНДСКИЙ БУРГЕР
SCOTTISH BURGER

WWW.WHITEHART.RU

ДЛЯ НАЧАЛА...
FOR THE TABLE

ПАШТЕТ ИЗ КУРИНОЙ ПЕЧЕНИ / CHICKEN LIVER PATE — 440 ₽
Подается с хрустящими ржаными тостами и луковым мармеладом / Served with rye crispy toasts with onion marmalade

ХУМУС / HUMMUS — 440 ₽
Подается с хрустящими пшеничными тостами
Served with crispy wheat toasts

ОБАЦДА / OBATZDA — 440 ₽
Сырно-сливочная масса с пряностями на основе сыра камамбер, подается с ржаными тостами
Creamy cheese paste base on kamammber cheese, served with rye crispy toasts

МУСС ИЗ ТУНЦА / TUNA MOUSSE — 440 ₽
Подается с хрустящими зерновыми тостами
/Served with rye crispy wholegrain toasts

ТРИО СЕТ / SET OF THREE PASTES — 640 ₽
Паштет из куриной печени, мусс из тунца, обацда. Подаются с хрустящими тостами
Chicken liver pate, tuna mousse, obatzda. Served with crispy toast

ТАРТАР ИЗ ГОВЯДИНЫ / BEEF TARTAR — 940 ₽

ТАРТАР ИЗ ТУНЦА / TUNA TARTAR — 940 ₽

ТАРТАР ИЗ ЛОСОСЯ / SALMON TARTAR — 940 ₽

ЗАКУСКИ / STARTERS

АССОРТИ МЯСНЫХ ДЕЛИКАТЕСОВ С СОЛЕНЬЯМИ / ASSORTED DELI MEATS WITH PICKLES — 1380 ₽

САЛАТ ИЗ БАКЛАЖАНОВ / CRISPY EGGPLANT SALAD — 630 ₽

РОСТБИФ САЛАТ / ROASTBEEF SALAD — 740 ₽

ФОРШМАК / FORSHMAK — 490 ₽
Подается с тостами из зернового хлеба
Served with toasted grain bread

ТЕПЛЫЙ САЛАТ С ЯЗЫКОМ / WARM SALAD WITH BEEF TONGUE — 740 ₽

АССОРТИ СЫРОВ / CHEESE PLATE — 1200 ₽

ЛОСОСЬ ПО-ШОТЛАНДСКИ / SALTED SCOTTISH SALMON — 980 ₽

САЛАТ ГРЕЧЕСКИЙ / GREEK SALAD — 630 ₽

САЛАТ С КОПЧЕНОЙ ИНДЕЙКОЙ / SALAD WITH SMOKED TURKEY — 630 ₽

САЛАТ ИЗ ОБОЖЖЕННОЙ ТЕЛЯТИНЫ / BURNT VEAL SALAD — 650 ₽

ЦЕЗАРЬ / CEZAR SALAD
С КУРИЦЕЙ / CHICKEN — 590 ₽
С КРЕВЕТКАМИ / SHRIMPS — 690 ₽

САЛАТ С ТИГРОВЫМИ КРЕВЕТКАМИ И АВОКАДО ГРИЛЬ /SALAD WITH TIGER PRAWNS AND AVOCADO — 740 ₽

САЛАТ НИСУАЗ / NICOISE SALAD — 740 ₽

АНГЛИЙСКИЙ ЗАВТРАК ENGLISH BREAKFAST

АНГЛИЙСКИЙ ЗАВТРАК / ENGLISH BREAKFAST 990 ₽
Яичница, грибы, фасоль в томате, колбаски, картофель фри, жареный бекон, хрустящие тосты
Fried eggs, fried mushrooms, beens in tomato sauce, sausage, french fries, crispy bacon, toasts

В ТЕЧЕНИЕ ВСЕГО ДНЯ / THE WHOLE DAY LONG

СУПЫ / SOUP

СУП С ЛАПШОЙ И ГОВЯДИНОЙ / BEEF CHILI SOUP 380 ₽
Острая лапша с говядиной
Spicy beef chili soup

СУП ЧАУДЕР / CHOWDER SOUP 380 ₽
Сливочный суп с морепродуктами
Creamy soup with seafood

БОРЩ / BORSCH 380 ₽

ГРИБНОЙ КРЕМ-СУП/ PORCINI CREAM SOUP 380 ₽

ЗАКУСКИ / STARTERS

ФИЛЕ СКУМБРИИ ГОРЯЧЕГО КОПЧЕНИЯ / SMOKED MACKEREL FILLET 790 ₽

БАСТУРМА/BASTURMA 670 ₽

БРУСКЕТТА СО СКУМБРИЕЙ / BRUSCHETTA WITH MACKEREL 510 ₽
(филе скумбрии пряного посола на кусочках бородинского хлеба, с молодым картофелем и хрустящими слабосолеными огурчиками по нашему рецепту)

БРУСКЕТТА С ЛОСОСЕМ И СЫРНЫМ КРЕМОМ / BRUSCHETTA WITH SALMON AND CHEESE CREAM 660 ₽

БРУСКЕТТА С АНТЛАНТИЧЕСКОЙ СЕЛЬДЬЮ / BRUSCHETTA WITH HERRING 490 ₽

ТАГЛИАТЕЛЛИ С ЛОСОСЕМ / TAGLIATELLI WITH SALMON 990 ₽

ПАСТА / PASTA

СПАГЕТТИ КАРБОНАРА / SPAGHETTI CARBONARA 690 ₽

ФЕТУЧИНИ С МОРЕПРОДУКТАМИ /FETUCCINI WITH SEAFOOD 790 ₽

ОСНОВНЫЕ БЛЮДА MAIN COURSE

СТЕЙКИ STEAKS

ШАТОБРИАН / CHATEAUBRIAND 2100 ₽

ВЕГАС СТЕЙК / VEGAS STEAK 2100 ₽

РИБАЙ-СТЕЙК / RIB EYE STEAK 3900 ₽

ТОМЛЕНЫЙ ЯГНЕНОК/ STEWED LAMB 1350 ₽

ЧИЛИ КОН КАРНЕ / CHILLI CON CARNE 890 ₽

МЕДАЛЬОНЫ ИЗ СВИНОЙ ВЫРЕЗКИ / PORK TENDERLOIN MEDALLION 790 ₽

ТОМЛЕНЫЕ ГОВЯЖЬИ ЩЕЧКИ / CRUSHED BEEF CHEEKS 960 ₽

ХРУСТЯЩИЙ ЦЫПЛЕНОК / CRISPY CHICKEN 990 ₽

БИФИ БЕКОН / BEEFY BACON 890 ₽
Рубленная говядина, обернутая беконом, подается с зеленой стручковой фасолью и острыми картофельными дольками
Minced beef patties wraped in bacon served with string beans, thik-cut spicy potatoes

БЕФСТРОГАНОВ / BEEF STROGANOFF 990 ₽
Подается в ржаной чиабатте с картофельным пюре
Served in rye chiabatta with Mashed potatoes

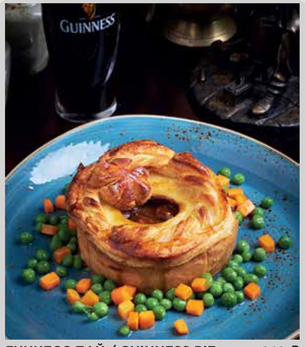

ГИННЕСС ПАЙ / GUINNESS PIE 860 ₽

ПИРОГ ПАСТУХА / SHEPHERD'S PIE 860 ₽

ОСНОВНЫЕ БЛЮДА MAIN COURSE

ПЛАТО МАГАДАНСКИХ КРЕВЕТОК / PLATO OF MAGADAN SHRIMPS 3600 ₽

ФИШ ЭНД ЧИПС / FISH & CHIPS 790 ₽

МИДИИ В СЛИВОЧНОМ СОУСЕ / MUSSELS IN CREAM SAUCE 1590 ₽

УТКА ЧАЙНА ТАУН / DUCK CHINA TOWN 990 ₽

ДАЛЬНЕВОСТОЧНАЯ КАМБАЛА/ FAR EASTERN FLOUNDER 1200 ₽
С рататуем
With ratatouille

ЛОПАТКА ЯГНЕНКА С ОВОЩАМИ / THE BLADE LAMB WITH GRILLED VEGETABLES 2990 ₽
Блюдо рекомендуется на двоих / Recommended for two persons

АССОРТИ "УАЙТ ХАРТ" / MIX "WHITE HART" 6400 ₽
Блюдо рекомендуется на компанию / Recommended for table

БУРГЕРЫ / BURGERS

ШОТЛАНДСКИЙ БУРГЕР / SCOTTISH BURGER 890 ₽

УАЙТ ХАРТ БУРГЕР С ОЛЕНИНОЙ / WHITE HART BURGER WITH VENISON 1100 ₽
На булочке бриошь
With brioche bun

БУРГЕР ИЗ МРАМОРНОЙ ГОВЯДИНЫ / MARBLE BEEF BURGER 1100 ₽
Традиционный бургер с мраморной говядиной, рекомендуемая степень прожарки – медиум. С острым соусом и запеченным картофелем
Stage of steak doneness – medium. Served with spicysauce and baked potatoes

КЛАБ СЕНДВИЧ / CLUB SANDWICH 840 ₽

ТАКО БУРГЕР / TACO BURGER 790 ₽

ГАРНИРЫ / SIDE DISHES

КАРТОФЕЛЬНОЕ ПЮРЕ / MASHED POTATOES

КАРТОФЕЛЬ УАЙТ ХАРТ / "WHITE HART'S CHIPS"

ОВОЩИ ГРИЛЬ / GRILLED VEGETABLES

КАРТОФЕЛЬНЫЕ ДОЛЬКИ / SPICY POTATO WEDGES

КАПУСТА ТУШЕНАЯ В СЛИВКАХ С БЕКОНОМ / CABBAGE STEWED IN CREAM WITH BACON

КАРТОФЕЛЬ ЗАПЕЧЕННЫЙ / BAKED POTATOES

ALL SIDE DISHES 260 ₽

СОУСЫ SAUCES 110 ₽

БЛЮ ЧИЗ / BLUE CHEESE
БАРБЕКЮ / BARBECUE
ТАРТАР / TARTAR
САЛЬСА / SALSA
СПАЙСИ / SPICY
ПЕРЕЧНЫЙ / PEPPER

ФИЛЕ ЛОСОСЯ / SALMON FILLET 1480 ₽

СВИНЫЕ РЕБРА BBQ / BBQ PORK RIBS 1100 ₽

КЛАССИЧЕСКИЙ ЧИЗКЕЙК "НЬЮ-ЙОРК" / CLASSIC CHEESE CAKE 490 ₽

ДЕСЕРТЫ DESSERTS

КЕРОТ КЕЙК / CARROT CAKE 490 ₽

МЕДОВИК/ HONEY CAKE 490 ₽
С шариком мороженого/

ШОКОЛАДНЫЙ ФОНДАН / CHOCOLATE FONDANT 540 ₽
С ванильным мороженым
With vanilla ice cream

ДОМАШНЕЕ МОРОЖЕНОЕ / HOMEMADE ICE CREAM 180 ₽
1 шарик на Ваш выбор
1 scoop of your choice